Besser Wohnen

Exposé

IHR PERSÖNLICHES

Zur Wohnung: Albert-Funk-Straße 5

08066 Zwickau

www.zwg.de

Telefon: 0375 - 430 460

Zwickauer Wohnungsbaugenossenschaft eG
Ernst-Thälmann-Straße 101 | 08066 Zwickau | wohnung@zwg.de

ZWG Passt zu mir

ANSICHTEN

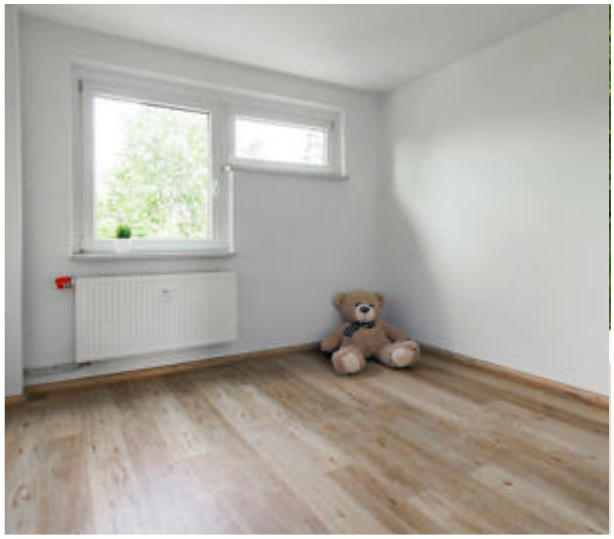

Stadtteil: Eckersbach | Wohnungsnr.: 258.5.21 | Verfügbar ab: sofort

AUSSTATTUNG

Zimmer: 3 | Balkon: ja | Barrierefrei: nein

Wohnfläche: 55 m^2 | Bad mit: Wanne | Aufzug: nein

Etage: 1. OG | Bad mit Fenster: nein | Einbauküche: nein

MIETPREIS

Kaltmiete: 324,50 € | Nebenkosten: 165,00 € | **Warmmiete*: 489,50 €**

*zzgl. Genossenschaftsanteile

ENERGIEAUSWEIS

75,70 kWh/(m^2*a) , Klasse: C , Verbrauchsausweis , Nahwärme , Baujahr: 1985

GRUNDRISS

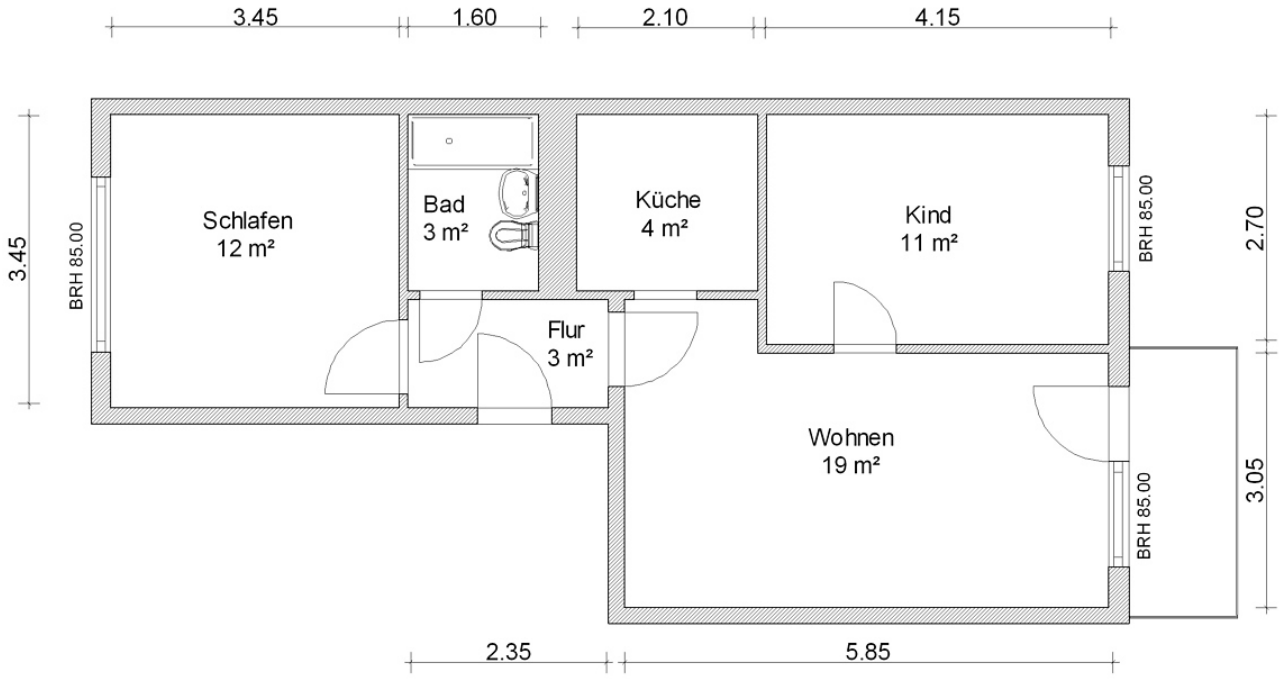

ZWG

Passt zu mir

Zwickauer Wohnungsbaugenossenschaft eG

Ernst-Thälmann-Straße 101 | 08066 Zwickau

wohnung@zwg.de | Telefon: 0375 - 430 460

www.zwg.de

Unsere Geschäftszeiten:

Montag: 08.00 –12.00 Uhr & 13.00 –17.00 Uhr

Dienstag: 08.00 –12.00 Uhr & 13.00 –18.00 Uhr

Mittwoch: Termine nach Vereinbarung

Donnerstag: 08.00 –12.00 Uhr & 13.00 –18.00 Uhr

Freitag: 08.00 –12.00 Uhr