Besser Wohnen

Exposé

IHR PERSÖNLICHES

Zur Wohnung: Albert-Funk-Straße 5

08066 Zwickau

www.zwg.de

Telefon: 0375 - 430 460

Zwickauer Wohnungsbaugenossenschaft eG
Ernst-Thälmann-Straße 101 | 08066 Zwickau | wohnung@zwg.de

ZWG Passt zu mir

ANSICHTEN

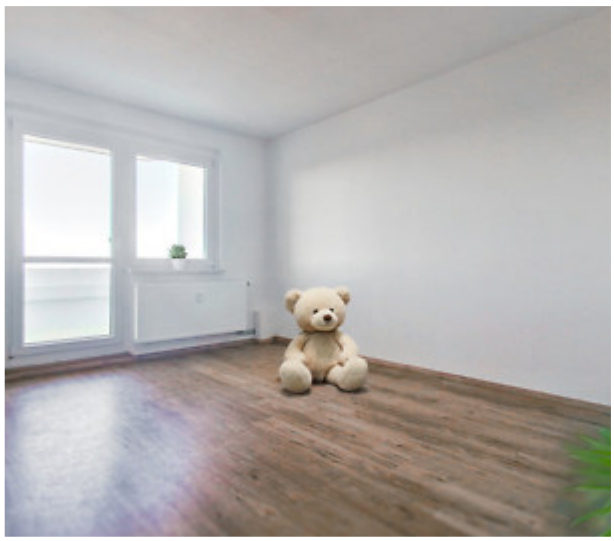

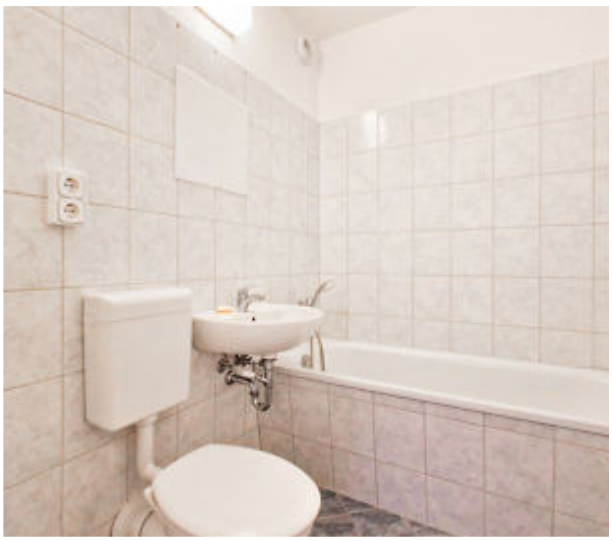

Stadtteil: Eckersbach | Wohnungsnr.: 258.5.62 | Verfügbar ab: sofort

AUSSTATTUNG

Zimmer: 2	Balkon: ja	Barrierefrei: nein
Wohnfläche: 41 m^2	Bad mit: Wanne	Aufzug: nein
Etage: 5. OG	Bad mit Fenster: nein	Einbauküche: nein

MIETPREIS

Kaltmiete: 205,00 € | Nebenkosten: 123,00 € | **Warmmiete*: 328,00 €**

*zzgl. Genossenschaftsanteile

ENERGIEAUSWEIS

75,70 kWh/(m^2*a) , Klasse: C , Verbrauchsausweis , Nahwärme , Baujahr: 1985

GRUNDRISS

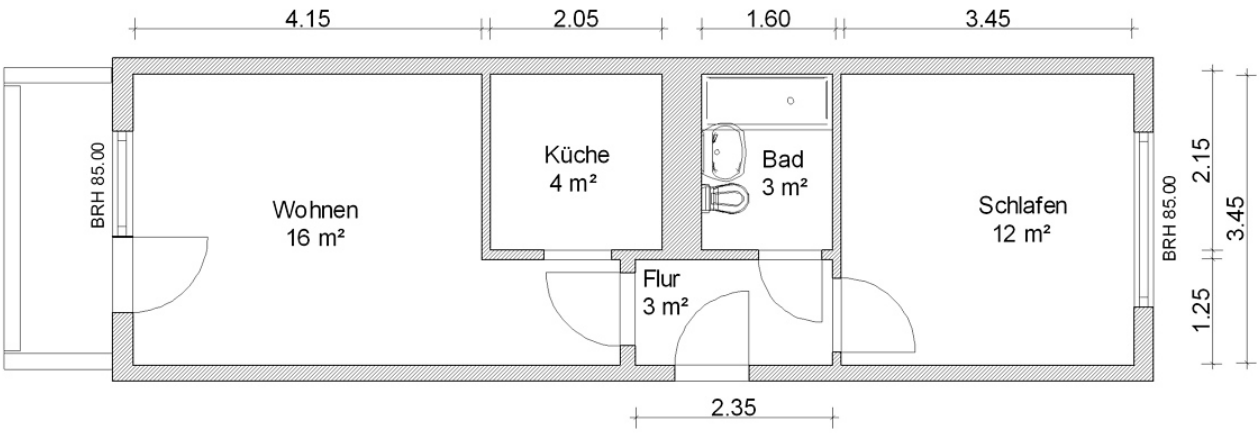

ZWG

Passt zu mir

Zwickauer Wohnungsbaugenossenschaft eG

Ernst-Thälmann-Straße 101 | 08066 Zwickau

wohnung@zwg.de | Telefon: 0375 - 430 460

www.zwg.de

Unsere Geschäftszeiten:

Montag: 08.00 –12.00 Uhr & 13.00 –17.00 Uhr

Dienstag: 08.00 –12.00 Uhr & 13.00 –18.00 Uhr

Mittwoch: Termine nach Vereinbarung

Donnerstag: 08.00 –12.00 Uhr & 13.00 –18.00 Uhr

Freitag: 08.00 –12.00 Uhr