Besser Wohnen

Exposé

IHR PERSÖNLICHES

Zur Wohnung: Baikonurweg 10

08066 Zwickau

www.zwg.de

Telefon: 0375 - 430 460

Zwickauer Wohnungsbaugenossenschaft eG
Ernst-Thälmann-Straße 101 | 08066 Zwickau | wohnung@zwg.de

ZWG Passt zu mir

ANSICHTEN

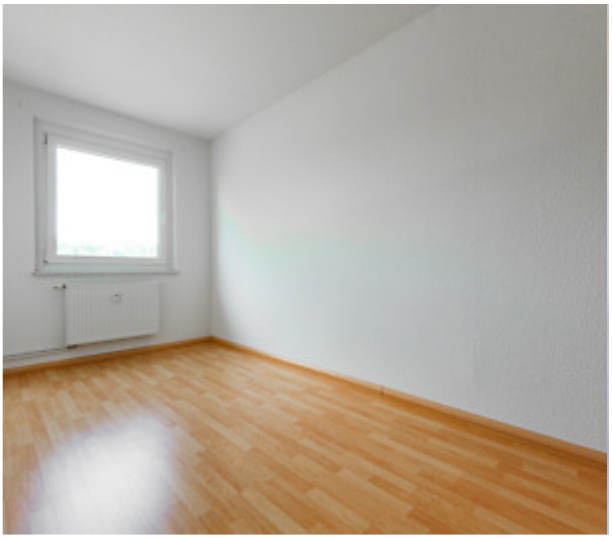

Stadtteil: Eckersbach | Wohnungsnr.: 120.10.41 | Verfügbar ab: 01.10.2025

AUSSTATTUNG

Zimmer: 3	Balkon: ja	Barrierefrei: nein
Wohnfläche: 71 m^2	Bad mit: Wanne	Aufzug: nein
Etage: 3. OG	Bad mit Fenster: nein	Einbauküche: nein

MIETPREIS

Kaltmiete: 412,00 € | Nebenkosten: 199,00 € | **Warmmiete*: 611,00 €**

*zzgl. Genossenschaftsanteile

ENERGIEAUSWEIS

65,80 kWh/(m^2*a) , Klasse: B , Verbrauchsausweis , Fernwärme , Baujahr: 1982

GRUNDRISS

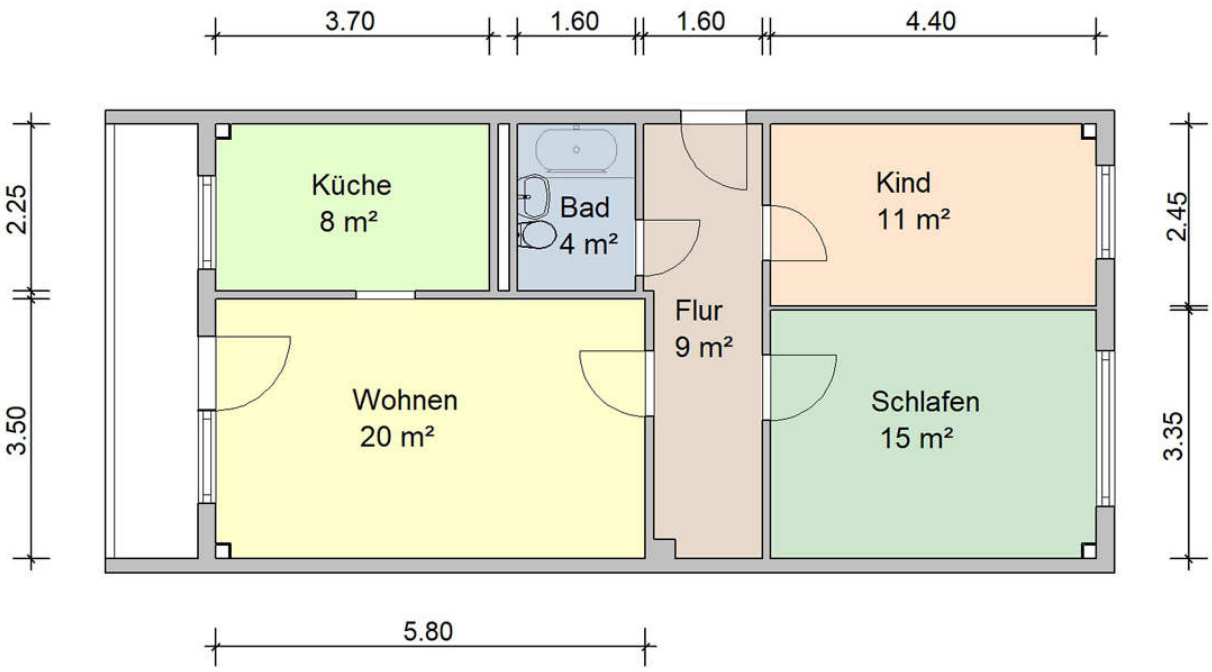

ZWG

Passt zu mir

Zwickauer Wohnungsbaugenossenschaft eG

Ernst-Thälmann-Straße 101 | 08066 Zwickau

wohnung@zwg.de | Telefon: 0375 - 430 460

www.zwg.de

Unsere Geschäftszeiten:

Montag: 08.00 –12.00 Uhr & 13.00 –17.00 Uhr

Dienstag: 08.00 –12.00 Uhr & 13.00 –18.00 Uhr

Mittwoch: Termine nach Vereinbarung

Donnerstag: 08.00 –12.00 Uhr & 13.00 –18.00 Uhr

Freitag: 08.00 –12.00 Uhr