Besser Wohnen

Exposé

IHR PERSÖNLICHES

Zur Wohnung: Eckersbacher Höhe 32

08066 Zwickau

www.zwg.de

Telefon: 0375 - 430 460

ZWG Passt zu mir

Zwickauer Wohnungsbaugenossenschaft eG
Ernst-Thälmann-Straße 101 | 08066 Zwickau | wohnung@zwg.de

ANSICHTEN

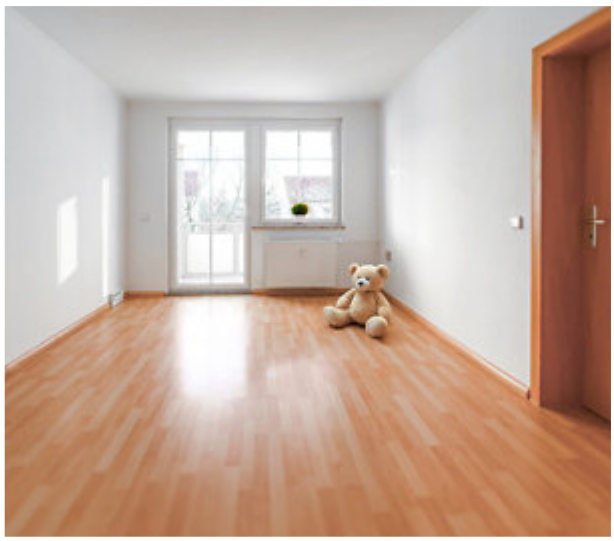

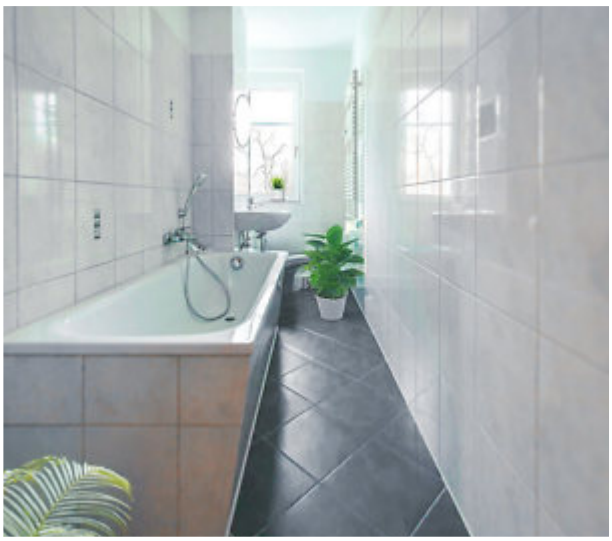

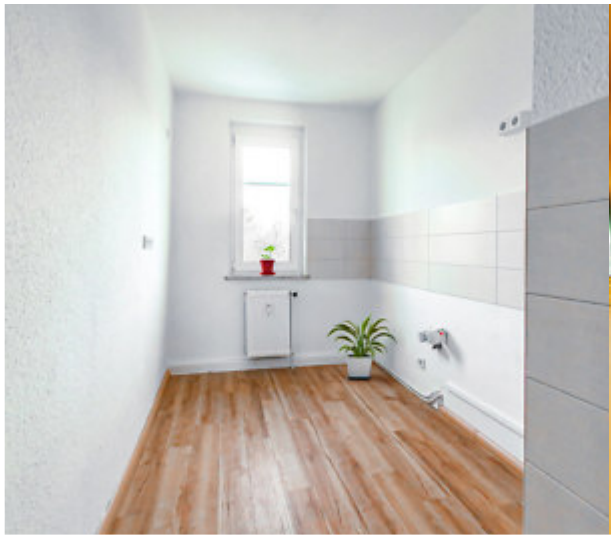

Stadtteil: Eckersbach | Wohnungsnr.: 23.32.41 | Verfügbar ab: sofort

AUSSTATTUNG

Zimmer: 2	Balkon: ja	Barrierefrei: nein
Wohnfläche: 49 m^2	Bad mit: Wanne	Aufzug: nein
Etage: 3. OG	Bad mit Fenster: ja	Einbauküche: nein

MIETPREIS

Kaltmiete: 343,00 €	Nebenkosten: 147,00 €	**Warmmiete*: 490,00 €**

*zzgl. Genossenschaftsanteile

ENERGIEAUSWEIS

67,70 kWh/(m^2*a) , Klasse: B , Verbrauchsausweis , Fernwärme , Baujahr: 1963

GRUNDRISS

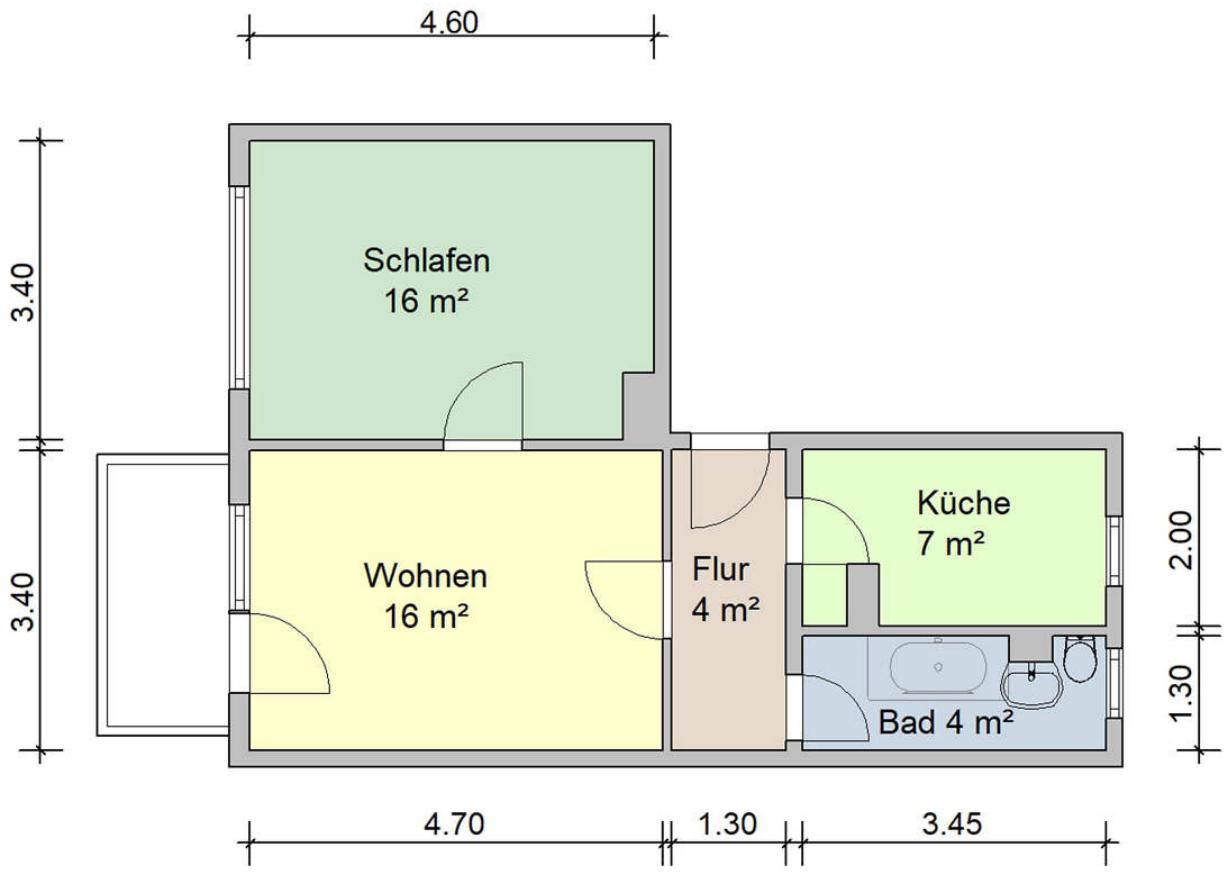

ZWG

Passt zu mir

Zwickauer Wohnungsbaugenossenschaft eG

Ernst-Thälmann-Straße 101 | 08066 Zwickau

wohnung@zwg.de | Telefon: 0375 - 430 460

www.zwg.de

Unsere Geschäftszeiten:

Montag: 08.00 –12.00 Uhr & 13.00 –17.00 Uhr

Dienstag: 08.00 –12.00 Uhr & 13.00 –18.00 Uhr

Mittwoch: Termine nach Vereinbarung

Donnerstag: 08.00 –12.00 Uhr & 13.00 –18.00 Uhr

Freitag: 08.00 –12.00 Uhr